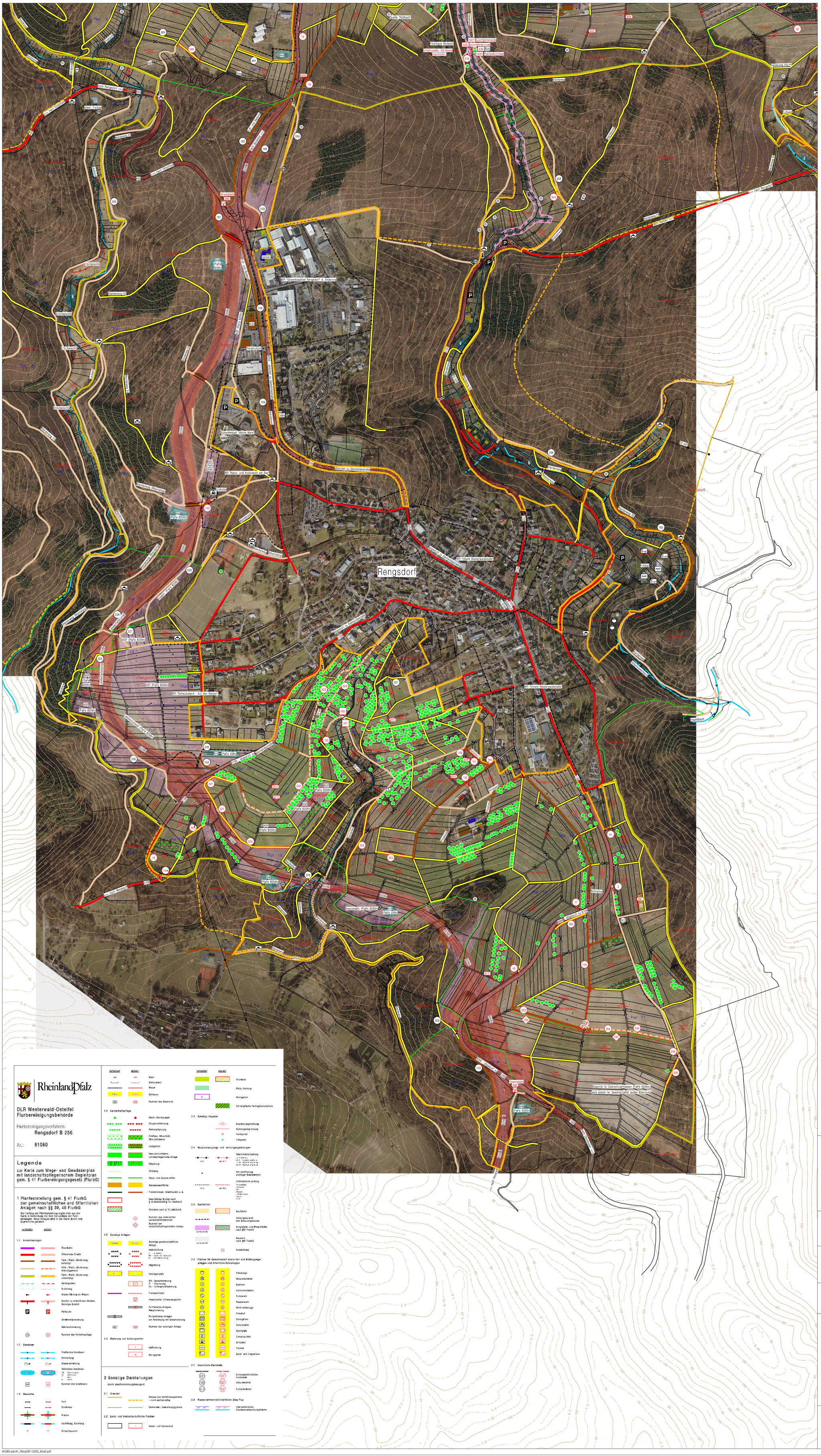

Vervielfältigungen für eigene, nicht gewerbliche Zwecke zugelassen

Vervielfältigungen für andere Zwecke, Umwandlungen zur Anlegung flächenhafter Datenbestände, Veröffentlichungen oder deren Weitergabe an Dritte nur mit besonderer Genehmigung des DLR.

Rheinland-Pfalz

DLR Westerwald-Osteifel
Flurbereinigungsbehörde

Flurbereinigungsverfahren:
Rengsdorf B 256

Az.: 81080

Legende

zur Karte zum Wege- und Gewässerplan mit landschaftspflegerischem Begleitplan gem. § 41 Flurbereinigungsgesetz (FlurbG)

1 Planfeststellung gem. § 41 FlurbG der gemeinschaftlichen und öffentlichen Anlagen nach §§ 39, 40 FlurbG

Der Umfang der Planfeststellung ergibt sich aus der Karte in Verbindung mit dem Verzeichnis der Festsetzungen. Neue Anlagen sind in der Karte durch rote Querstriche gekennzeichnet.

vorhanden | geplant

1.1 Verkehrsanlagen
- Eisenbahn
- Öffentliche Straße
- Feld-, Wald-, Gartenweg, befestigt
- Feld-, Wald-, Gartenweg, Mineralgemisch
- Feld-, Wald-, Gartenweg, unbefestigt
- Seitengraben
- Bankerung
- Wasserführung an Wegen
- Zufahrt zu öffentlichen Straßen, Sonstige Zufahrt
- Parkplatz
- Straßentaktierung
- Bahnstationsweg
- Nummer der Verkehrsanlage

1.2 Gewässer
- Fließendes Gewässer
- Rohrleitung
- Wasserwirtschaftung
- Stehendes Gewässer
- Nummer des Gewässers

1.3 Bauwerke
- Furt
- Durchlass
- Brücke
- Geröllfang, Bandfang
- Einlaufbauwerk

vorhanden | geplant
- Wehr
- Schlußsteine
- Mauer
- Schleuse
- Nummer des Bauwerks

1.4 Landschaftspflege
- Baum, Baumgruppe
- Gruppenpflanzung
- Reihenpflanzung
- Obstbau, Streuobstbestand, Streuobstwiese
- Feldgehölz
- Naturschutzfläche, Landespflegerische Anlage
- Böschung
- Grasweg
- Kraut- und Baumsäumen
- Sekundärfläche
- Trockenmauer, Steinhaufen u. ä.
- Geschütztes Biotop nach § 30 BNatSchG § 14 LNatSchG
- Grünland nach § 15 LNatSchG
- Nummer des verankerten Landschaftselementes
- Nummer der landschaftspflegerischen Anlage

1.5 Sonstige Anlagen
- Sonstige gemeinschaftliche Anlage
- Aufschüttung
- Abgrabung
- Holzlagerplatz
- BD - Bodenfestigung
- P - Planierung
- UL - Untergrundlockerung
- Transportsohle
- Hinweistafel, Erinnerungstafel
- Fortfallende Anlagen, Rekultivierung
- Fortgefallene Anlagen vor Anordnung der Bodenordnung
- Nummer der sonstigen Anlage

1.6 Änderung von Nutzungsarten
- Aufforstung
- Wiesengrabe

vorhanden | geplant
- Grünland
- Wald, Holzung
- Weingarten
- Vorrangfläche Vertragsnaturschutz

2.3 Sonstige Angaben
- Bearbeitungsrichtung
- Nutzungsabgrenzung
- Hochpunkt
- Tiefpunkt

2.4 Hauptversorgungs- und -entsorgungsleitungen
- Oberirdische Leitung
- Unterirdische Leitung

2.5 Baufläche
- Baufläche
- Geltungsbereich des Bebauungsplanes
- Ausgleichs- und Ersatzflächen nach §87 FlurbG
- Bauwerk nach §87 FlurbG
- Aussiedlung

2.6 Flächen für Gemeinbedarf sowie Ver- und Entsorgungsanlagen und öffentliche Grünanlagen
- Kläranlage
- Wasserbehälter
- Brunnen
- Umformerstation
- Pumpwerk
- Wasserwerk
- Windkraftanlage
- Friedhof
- Kleingärten
- Schutzhütte
- Sportplatz
- Campingplatz
- Grillplatz
- Freibad
- Spiel- und Liegewiese

2.7 Geschützte Denkmale
- Kulturgeschichtliche Fundstelle
- Naturdenkmal
- Kulturdenkmal

2.8 Wasserrahmenrichtlinie/Aktion Blau Plus
- Uferrandstreifen, Gewässerentwicklungsfläche

2 Sonstige Darstellungen
(nicht planfeststellungsbezogen)

2.1 Grenzen
- Grenze des Verfahrensgebietes - nicht maßstabsgerecht
- Gemeinde-, Gemarkungsgrenze

2.2 Land- und forstwirtschaftliche Flächen
- Acker- und Gartenland

Rheinland-Pfalz

DLR Westerwald - Osteifel
Flurbereinigungsbehörde

Flurbereinigungsverfahren nach § 87 ff FlurbG
Rengsdorf B256

Az.: 81080

Plan über die gemeinschaftlichen und öffentlichen Anlagen
(Plan nach § 41 FlurbG)

Bestandteil 1 (Karte zum Plan)

Maßstab 1 : 4000

Teilgebiet Rengsdorf (Karte 5 v. 5)

aufgestellt:

Herr Udo Appel
Sachgebietsleitung
Planung und Vermessung

Frau Dorena Thelen
Sachgebietsleitung Bautechnik

Herr Kai-Uwe Schöffel
Sachgebietsleitung Landespflege

Herr Heiko Stumm
Produktionsgruppenleitung

Planfeststellung

Aufsichts- und Dienstleistungsdirektion